



Al respaldo
encuentre la garantía
LICUADORA
powermix
imusa®

Usted acaba de adquirir un producto IMUSA de la más alta tecnología y calidad. Para entender mejor y aprovechar todas las funciones del producto y usarlo con toda seguridad, **lea atentamente las recomendaciones a seguir y sus instrucciones de uso. No deseche este Manual de Instrucciones.** Guárdelo para eventuales consultas.

CARACTERÍSTICAS Y ESPECIFICACIONES

Modelo:..... Powermix
Velocidades: 2 y Pulso
Capacidad vaso: 2 L de capacidad total
(1,25 L de capacidad útil)
Selector de velocidades:..... giratorio
Cuchillas: 4
Tensión nominal: 120 V
Frecuencia nominal: 60 Hz
Potencia nominal: 550 W
Uso: doméstico

PARTES

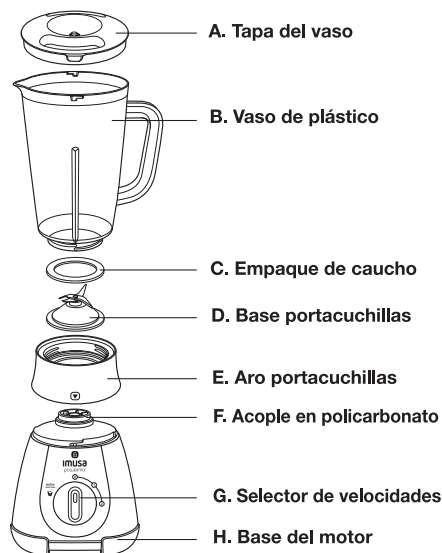

MONTAJE

- Coloque el Empaque de caucho C sobre el portacuchillas D y éste a su vez sobre el Aro Portacuchillas E.
- Enrosque el Aro Portacuchillas E en el vaso B girándolo hacia la derecha, hasta que ajuste correctamente.
- Coloque el conjunto anterior sobre la base del motor H y gírelo hacia la derecha hasta que ajuste.
- Coloque la tapa vaso A sobre el vaso y gírela hacia la derecha.

RECOMENDACIONES IMPORTANTES PARA EL MANEJO DE ESTE PRODUCTO:

IMUSA, atenta a la calidad de sus productos, se preocupa también por la seguridad personal de sus consumidores. Por esta razón, antes de utilizar por primera vez el producto, **lea atentamente las recomendaciones e instrucciones de uso.** De ellas dependen un perfecto funcionamiento del producto y su seguridad, así como la de terceros.

- Antes de enchufar asegúrese que la tensión eléctrica (voltaje) sea compatible con el indicado en el producto (120 V). En caso que el voltaje no sea compatible podrá provocar daños al producto y a su seguridad.
- Este producto fue proyectado, fabricado y es recomendado sólo para uso doméstico. Por lo tanto, no se destina al uso comercial y/o profesional, que exigen una sobrecarga por trabajo continuo, puede provocar daños y accidentes personales. Su uso en esas condiciones tendrá como consecuencia la pérdida de la garantía contractual.
- Para evitar descargas eléctricas, nunca use el producto con las manos mojadas o sobre superficies húmedas, no moje las partes eléctricas del producto ni lo sumerja en agua.
- Este aparato no está previsto para ser usado por personas (incluidos niños) con capacidades físicas y mentales reducidas, que no posean experiencia en el uso, a menos que se le haya instruido en su correcta utilización por una persona responsable de su seguridad.
- Desconecte cuando no esté usando el producto o cuando vaya a limpiarlo, un pequeño descuido podrá conectar el producto involuntariamente provocando accidentes.
- No utilice el producto después de una caída o si presenta cualquier tipo de mal funcionamiento. Llévelo al Servicio Autorizado IMUSA.
- Nunca utilice el producto con el cordón eléctrico o el enchufe dañados, a los efectos de evitar accidentes, como descargas eléctricas, cortocircuitos y quemaduras o incendios. La adquisición y sustitución del cordón eléctrico deben ser hechas en el Servicio Autorizado IMUSA.
- Nunca intente desmontar o reparar el producto, por si mismo o terceros no habilitados, para no perder la garantía y evitar problemas técnicos. Llévelo al Servicio Autorizado IMUSA.
- No deje el cordón eléctrico colgar afuera de la mesa o mostrador, ni tocar superficies calientes, para no dañar el aislamiento del cable y causar problemas técnicos y accidentes.
- El uso de piezas o accesorios que no sean originales de fábrica pueden provocar accidentes personales, causar daños al producto y perjudicar su funcionamiento, además de provocar la pérdida de la garantía contractual.
- Al conectar o desconectar, cerciórese de que sus dedos no estén en contacto con las espigas del enchufe, para evitar descargas eléctricas.
- No deje el producto funcionando o enchufado cuando esté ausente, aunque sea por instantes, principalmente cuando el producto está cerca de niños.
- Para evitar sobrecargas eléctricas, no enchufe otros aparatos en el mismo tomacorriente utilizando adaptadores o extensiones, evitando así dañar los componentes del producto y provocar serios accidentes.
- Los niños deben ser supervisados para asegurarse que no jueguen con el producto.

INSTRUCCIONES DE USO

ARMADO DE LAS CUCHILLAS

Para armar las cuchillas, encájelas con el anillo de caucho en el aro portacuchillas. Ponga el conjunto en la base del vaso y gire en el sentido de las manecillas del reloj hasta que encaje firmemente. Para facilitar la limpieza desconecte y proceda inversamente (fig. 1).

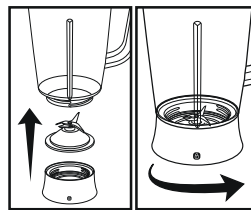

fig. 1

VELOCIDADES Y PULSO

Las posiciones del botón son (fig. 2):
0 - desconectado
Velocidades - 1 a 2
Pulso - operación intermitente mediante accionamiento

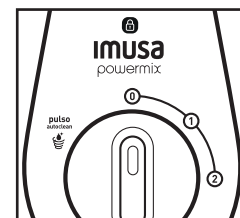

fig. 2

POSICIONE LA TAPA

Coloque la tapa del vaso sobre el vaso y encaje firmemente (fig. 3).

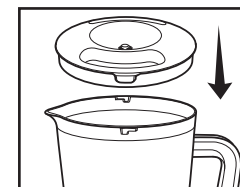

fig. 3

FUNCIONAMIENTO

- Instale su Licuadora en una superficie limpia y seca, con tomacorriente cercana de 120 V y 60 Hz.
- Asegúrese que el selector de velocidades esté en posición "0" (Apagado) antes de conectar el aparato.
- Introduzca los alimentos en el vaso, ponga la tapa y gire el selector hasta la velocidad deseada.
- En caso que las proporciones estén muy espesas, agregue líquido poco a poco para permitir la agitación adecuada.

ATENCIÓN

- No llene el vaso de la licuadora o no licúe líquidos calientes o alimentos con temperaturas superiores a 80°C. A esta temperatura el líquido no está hirviendo, pero produce una gran cantidad de vapor. Cuando licúe ingredientes calientes, no supere la marca de 1250 ml de la jarra. Siempre empiece girando el botón de velocidad para Pulso por lo menos dos veces. Entonces, seleccione la velocidad deseada. Este procedimiento es el más seguro en el momento que el vapor sale de la jarra, mantenga las manos y otras partes expuestas del cuerpo lejos de la tapa y del orificio de la tapa para prevenir posibles quemaduras.
- La tapa del vaso de la licuadora debe permanecer asegurada en la parte superior del vaso durante el funcionamiento del producto.
- Nunca conecte el producto con el vaso vacío y no retire la tapa del vaso antes de la parada total de la cuchilla.
- Las cuchillas son afiladas y deben ser manipuladas con cuidado, para evitar accidentes.
- No llene el vaso superando la marca de 1250 ml.
- Verifique que el selector esté en la posición "0" (apagado) antes de conectar el aparato.
- No mantenga ningún contacto con las cuchillas, ni introduzca utensilios (filtro, cuchillos, cucharas, tenedores, etc.) en el vaso, mientras el producto esté en funcionamiento, para evitar accidentes personales, con terceros, o causar daños al producto. Una espátula podrá ser utilizada solamente cuando el producto no esté en funcionamiento, evitándose así, en caso contrario, la posibilidad de graves accidentes.
- Con el fin de no dañar el aparato o provocar defectos nunca lave las piezas de este producto en lava vajillas.
- La licuadora se destina solamente a la preparación de bebidas alimenticias.
- La licuadora no se destina a la preparación de mezclas sólidas.
- Retirar de los alimentos núcleos o cortezas duras que pueden dañar el artefacto y poner en peligro su seguridad.
- La licuadora no se destina a triturar hielo.

INDICACIONES IMPORTANTES

- Cuando vaya a procesar ingredientes duros, tales como manzana, limite la cantidad de alimento o hagalo en porciones pequeñas, así obtendrá mejores resultados.
- También, para obtener un mejor desempeño en el proceso con este tipo de ingredientes, utilice la función pulsar en el aparato.

CONSERVACIÓN Y LIMPIEZA

Limpieza antes del primer uso

Limpie el vaso, la tapa y las cuchillas antes de utilizar el producto por primera vez.

Limpieza del cuerpo del producto

- Utilice un paño humedecido con agua, o agua y jabón neutro. No utilice productos abrasivos para no perjudicar su apariencia.
- Evite el uso de alcohol, esponjillas y/o detergentes fuertes porque estos dañan el fino acabado de su licuadora.
- No coloque los accesorios en lavaplatos automático.

Limpieza de las Cuchillas

- Desarme el conjunto del vaso girando el aro portacuchillas hacia la izquierda y lave cada una de sus partes.
- Manipule las cuchillas con precaución: son muy afiladas y pueden cortar.

EN CASO DE DIFICULTADES

Antes de llevar el producto a un centro de servicio técnico autorizado IMUSA, verifique si el problema puede ser solucionado a través de las siguientes orientaciones:

PROBLEMA	CAUSAS	QUE HACER
El producto no funciona	No hay energía eléctrica en el tomacorriente.	Enchufar el producto en otro tomacorriente del mismo voltaje.
Ruido excesivo	Vaso mal posicionado.	Corregir el posicionamiento del vaso.
Vibración excesiva	Superficie de apoyo del producto irregular.	Apoyar el producto en una superficie plana.
Pérdidas por la tapa	Exceso de ingredientes/ líquidos.	No sobrepasar la capacidad útil recomendada.
Cuchillas trabadas	Los trozos de alimentos son demasiado grandes o duros.	Reducir el tamaño de los trozos antes de colocarlos dentro de la licuadora.

¡¡PARTICIPE EN LA CONSERVACIÓN DEL MEDIO AMBIENTE!!

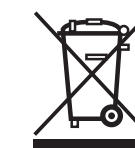

- ⓘ Su electrodoméstico contiene materiales recuperables y/o reciclables.
- ♻️ Entréguelo al final de su vida útil, en un Centro de Servicio Técnico Autorizado donde será tratado de forma adecuada.

CONSUMIDOR: Si después de leer el manual de instrucciones todavía tiene dudas en relación a la utilización de este o de cualquier otro producto IMUSA o tiene sugerencias, entre en contacto con IMUSA a través de nuestro sitio web - www.imusa.com.co y envíe un e-mail.
Las características generales del producto pueden sufrir alteraciones sin previo aviso.

Para mas información de nuestros productos:

LINEA DE ATENCIÓN

01 800 05 2002

Producido por:
GRUPE SEB COLOMBIA S.A.
Fábrica: Cajicá, Km. 1 Vía Zipaquirá,
(Cundinamarca), Colombia
Conm.: 592 3838 - Fax: 592 3857
atencionalcliente@groupeseb.com
HECHO EN COLOMBIA

imusa®

CENTROS DE SERVICIOS
TÉCNICOS AUTORIZADOS

imusa®

Para un listado actualizado
de nuestros centros de servicio,
ingrese a www.imusa.com.co
(según corresponda al producto)

COLOMBIA
Línea de atención al cliente
para Colombia 01 800 05 20022
atencionalcliente@gruposeb.com

ACAC

CENTRAL DE REPUESTOS
At. Sr. Pedro Castro
Calle 15 N° 17-15
Tel.: (98) 6566152

AGUACHICA

ALMACEN Y TALLER
FRIOREPUESTOS
At. Sra. Francelina Oje
Carrera 14 N° 3-57
Tel.: (95) 5651211 / 5657811

APARTADO

OSTER VOLMO
At. Sra. Silvana Gonzalez
Carrera 99 N° 95-18
Tel.: (94) 8290719

ARMENIA

LA LICUADORA
At. Sra. Sandra Milena Tabares
CLL 20 # 18-53 esquina
Tel.: (96) 7 34 43 43
Fax: 7 41 18 66

BARRANCABERMEJA

ELECTRO PEREZ
At. Sr. Hector Alfonso Perez
CL 54 20 15 PMTORCOROMA
LC5
Tel.: 300-4939420

BARRANQUILLA

LA CASA DEL REPUESTO
At. Sr. Cesar Vanegas
Calle 38 N° 40-17 L3
Tel.: (95) 379 9252

BARRANQUILLA

REPUESTOS Y SERVICIO
ELECTRONICO C & M
At. Sra. Marisol Lizarazo Pabon
Calle 70 N° 45-29
Tel.: (95) 3688929
Fax: (95) 3564010

BOGOTA

TECNAL TN
At. Sr. Aquileo Ruiz
Avda Caracas N° 33-05
Tel.: 6086175 / 2889414 /
5625175

SERVICIO TECNICO SC

At. Sr. Jose Fernando Corpas
Autopista Sur N° 52A - 23
Tel.: 5635978 / 2384200

CENTRO VIMAG

At. Sr. Victor Quinche
Calle 137 N° 47-65
Tel.: 5206641

R & M LTDA SERVICIO MASTER

At. Sr. Gerardo Jimenez / Sra.
Ana Maria Jimenez
Cra. 72a N° 23-91 Centro
Comercial Los Tres Elefantes
Barrio La Esperanza
Tel.: 4107200 / 4831019 /
4832129
Fax: 2630824 / 2631413

R & M CENTRAL DE SERVICIOS

TECNICOS EL MAYORISTA
At. Sra. Deissy Muñoz
Cra. 65B N° 16-55 Local 2 El
Mayorista Zona Industrial Puente
Aranda
Tel.: 405 00 00

R & M SERVICIOS INTEGRADOS

DEL HOGAR LA COLINA
At. Sr. Amparo Jiménez / Sra.
Sandra Roa
Avda. Las Villas Cra. 58 N°
132-18
6136247 / 4763837

R & M TECNIUNICENTRO

At. Sr. Jhon Alexander Vásquez
Av. Cra. 15 Calle 122 Esquina
Local 203-204
Tel.: 215 57 93 / 215 57 30

SERVICIO TECNICO AUTORIZADO /

SARRIA Y ACEVEDO
At. Sra. Myriam Acevedo
Calle 19B Sur N° 18-45
Tel.: 4071248 / 2390983

OPERACIONES GENERALES

SURAMERICANA
At. Sr. Camilo Acevedo / Sra.
Karen Torres
Carrera 72 N° 146 B - 25 Éxito la
Colina
Tel.: 2260446 / 3078285

LICUAVENT

At. Sra. Miryam Forero
Calle 37 sur N° 78 H 36 / Barrio
Kennedy
Tel.: 4751680

CENTRAL DE LICUADORAS

At. Sr. Dario Santamaria Suarez
CRA 10 19-69 Edificio Camacol
Tel.: 2846357 / 3425582

REPARANDOLO

At. Sr. Dorvey Trujillo
Carrera 83 N° 72 - 25 Barrio
Tabora
Cel.: 3057220790

BUCAMANGA

PRODUCTOS ORING
At. Sr. Jaime Aparicio Viña
Carrera 22 N° 28-32 Barrio
Alarcón
Tel.: (97) 6350790 / 6358891 /
6458197

SERVITES ELECTRONIC

At. Sr. Luis Alberto Vale
Carrefour El Bosque Local 6
Tel.: (97) 6381515 / 6803987 /
6525669

SERVITES ELECTRONIC

At. Sr. Luis Alberto Vale
Carrera 18 N° 36-64
Tel.: (97) 6803988 / 6803987
Fax: (97) 6803988

BUGA

TECNIHOGAR BUGA
At. Sr. Luz Elena Castaño
Carrera 11 # 7-16 Barrio Jose
María Cabal
Tel.: 2388395

CALI

COMERCIALIZADORA EDERMER
At. Sr. Harold Eder Mera Lasso
Avda. Vasquez Cobo No.25N-3
Tel.: (92) 6671687
Fax: (92) 6610630

CENTRAL DE LICUADORAS

At. Sr. Marino Pantoja
Avenida Roosevelt N° 29-30
Tel.: (92) 5140879 / 5565967 /
018000-228-229

CENTRAL DE LICUADORAS

At. Sr. Juan Sebastian Guerrero
Av. 6N # 47AN 06. Barrio: La
Flora
Tel.: (92) 3087608

CENTRAL DE LICUADORAS

At. Sr. Marino Pantoja
Carrera 10 N° 8-24
Tel.: (92) 8963924 / 8897564 /
8817763

ELECTRICOS EL PAISA

At. Sr. José Jesús Parra Duque /
Sr. Rigoberto Anacona
Cil 15 # 8-120
Tel.: (92) 8807461 / 8831507
Fax: 5584643 / 5583734

CARTAGENA

LICUACENTRO LTDA
At. Sr. Javier Pantoja
San Pedro Manzana 6 Local 13
Frente a Santa Lucia
Tel.: (95) 6631100 / 6612406
Fax: (95) 6631390

CARTAGO

LA LICUADORA
At. Sra. Lizeth Capera Çarmona
Cra 4 N° 9-93
Tel.: (92) 2133939

CAUCASIA

ALMACEN Y CENTRO DE
SERVICIOS LA ONIX
At. Sr. Oscar Jiménez
Cra 1 N° 18-43
Tel.: (94) 8392565 / 8393165

CUCUTA

SERVIHOGAR EL TIGRE
At. Sr. Jhon Alexander Galvis
Av. 8 # 12-81 Centro
Tel.: (97) 5924150

CHIA

ELECTROLLAVES LIMAR
At. Sr. Luis Martínez
Cra 11 N° 9-49
(91) 8631062

ENVIGADO

SUPERLICUADORAS
At. Sra. Doris Claudia Ladino
Calle 37 SUR # 45 A 06
Tel.: (94) 4136290 / 4167866

OPERACIONES GENERALES

SURAMERICANA
At. Sr. Uldany Rueda / Sr.
Sebastian Cardona
Cra 48 # 34 Sur - 29
Tel.: 4446985

ESPINAL

ALMACEN Y TALLER EL
VENTILADOR
At. Sr. Hernando Barragan
Calle 9 N° 5-02 Centro
Cel.: 316 -737 71 49

FLORENCIA

TALLER EL SEGURO
At. Sr. José Penagos
Calle 18 N° 10-72
Tel.: (98) 4348830 / 4353119

FUNZA

CENTRO DE SERVICIO TECNICO
AUTORIZADO GMO
At. Sr. Guillermo Jimenez
Cra 11 N° 9-67 local 2
Tel.: 8674302 / 8262359

GIRARDOT

LA CASA DEL VENTILADOR
At. Sra. Esperanza Urquiza
Calle 18 N° 9-72
Tel.: (91) 8351135 / 8312677

HONDA

ALMACEN SIGLO XX
At. Sr. Jesús Caldas
Cr 12 A N° 12-39
Cel.: 310-3188575

IBAGUE

TODO REPUESTO DEL TOLIMA
At. Sra. Teresa Tovar
Calle 17 N° 3-58
Tel.: (98) 2613355
Fax: 2625842

ITAGÜÍ

LICUADORAS Y VENTILADORES
BITAGUI
At. Sr. Antonio Torres
Cra 50 N° 54-06
Tel.: (94) 2812471 / 2815776

MAGANGÜÉ

ELECTRONICA ASOCIADOS
At. Sr. Rodrigo Mejia Sanchez
Calle Junin N° 9-37
Tel.: (95) 6875740

MANIZALEZ

CENTRO DE SERVICIOS LA PIPA
At. Sr. Carlos Mario Florez
Orrego
Cra.18 N° 22-30
Tel.: (96) 271 82 68
270 77 80

MEDELLIN

FAMILIAR DE REPUESTOS LTDA
Claudia Mabel
Calle 50 N° 55-92
Tel.: (94) 5116171 / 5112721

LICUADORAS Y PLANCHAS

At. Sra. Lina Celis
Calle 50 N° 56B-48
Fax: (94) 3661070 / 3661219

REPUESTOS Y SERVICIO WP

At. Sr. William Moreno / Ana
Patricia López Marulanda
Calle 44 N° 92-08
Tel.: (94) 492 39 61

ELECTRICOS ATENAS

At. Sr. Jaime Hernandez
Calle 50 N° 52-53
Tel.: (94) 2931303 / 2318902

SUPERLICUADORAS

At. Sr. Doris Claudia Ladino
Cra 81 N° 42C 17
Tel.: (94) 4136290

MONTERIA

TECNICOSER
At. Sr. John Jaime Isaza Ospina
Calle 31a N° 1-50
Tel.: (94) 782 57 35

SUMINISTRAR

At. Sr. Cristian Martinez
Carrera 5 N° 40-20
Tel.: (94) 7847234

NEIVA

EL PORTAL DE LAS LICUADORAS
At. Sr. Jeferson Torres
Cra. 2 N° 10-63
Tel.: (98) 8720524 / 863001

PALMIRA

ALMACEN CARTAGENA
At. Sr. Sierra Valencia Hnos
Calle 23 N° 24-33
Tel.: (92) 2711984 / 2728996

PASTO

ELECTRICOS PRAGA LTDA
At. Libardo Vallejo
Calle 18 # 17-55
Tel.: (92) 7219448 / 721201

PEREIRA

LA LICUADORA
At. Sra. Paula Andrea Gil
Calle 21 N° 9-73
Tel.: (96) 3835092 / 3356604
LA BRILLADORA
At. Sra. Adriana María Puertos
Ramo
Carrera 12 N° 23-42 LOCAL 1
Tel.: (98) 7380125

POPAYAN

CRISTALERIA LA CORONA
At. Sra. Yaneth Puyo Lopez
Calle 6 # 4-88 B / Centro
Popayan
Tel.: 8396440

PUERTO BOYACA

ALMACEN Y CENTRO DE
SERVICIO FLORIDO
At. Sr. Uriel Florido
Carrera 4 No. 12-22
Tel.: (98) 7380125 /
311-2337865

RIOHACHA

TECNISERVICIOS RIOHACHA
At. Sra. Margelis Navarro
Calle 14A N° 12A-27 Barrio
Libertador
Tel.: (95) 7287235

SAN GIL

LA CASA DEL COMERCIO
At. Sra. Yolanda Moreno
Caballero
Cra 7 N 27ª-12
Tel.: (95) 7241437 / 7248172

SANTA MARTA

COMERCIALIZADORA
METROPOLITANA
At. Sr. Jaime Gómez
Calle 11 # 5-82 Centro al lado
de Coltejer
Fax: (95) 4314323

SERVICIO TECNICO SC

SANTA MARTA
Jose Fernando Corpas
Cr 4 N° 30 - 68
(95) 4343710 / 3105649443
serviciosc2018@gmail.com

SINCELEJO

REFRIGERACION IRIARTE
At. Sr. Nestor de Jesús Iriarte
Calle 25 N° 20-69
Tel.: (95) 2823200 / 2810141

TULUA

LICUADORAS Y PLANCHAS
ELECTRONIC
At. Sra. Piedad Restrepo Correa
Cra 25 N° 29-2
Tel.: (92) 2333777

TUMACO

MR ELECTRONICS
At. Sr. Mauricio Rosas
Av. La Playa Barrio La Paz
Tel.: (2) 7272662

VILLAVICENCIO

SERVITER AF
At. Sr. Armando Fajardo
Cra. 26 N° 35-09 Local 3
Edificio
Tel.: (98) 6624867

VALLEDUPAR

SHIMASU
At. Sr. Jhon Jairo Reales
Cra 9 # 17 - 76 Centro
Tel.: 3114018819

imusa®

LICUADORA
POWERMIX

Certificado Único
de Garantía Total
de dos Años

Fecha de compra _____

1. Groupe Seb Colombia S.A. garantiza todo producto al consumidor final (usuario) contra defectos originales de fabricación o materiales durante 2 (dos) años, a partir de la fecha de compra final, bajo normal uso doméstico, al voltaje indicado.
2. El costo de la mano de obra necesaria para su diagnóstico y restablecimiento del electrodoméstico es totalmente gratuito para el usuario, dentro del tiempo de garantía.
3. Favor leer detenidamente los puntos referentes a instrucciones de manejo, recomendaciones de uso y limpieza. Los daños causados por no aplicar correctamente las instrucciones, no están cubiertos por la garantía.
4. La cobertura de la garantía corresponde únicamente al cuerpo técnico de los Centros de Servicio Técnico Autorizados SEB. Cualquiera parte que a juicio del Centro de Servicio Técnico Autorizado SEB, resulte defectuosa durante el periodo y condición de garantía, será reemplazada sin costo alguno para el usuario.
5. No se cubre en garantía lo siguiente:
 - Accidente (suceso imprevisto que altera la marcha normal o prevista del producto).
 - Maltrato o manifiesto de maltrato.
 - Rotura por golpe.
 - Uso incorrecto o inadecuado, mal uso o abuso del producto.
 - Conexión a voltaje diferente al indicado.
 - Manipulación por personas ajenas a los Centros de Servicio Técnico Autorizado.
 - La no operación del aparato acorde al manual de instrucciones.
 - La no observación de las advertencias tanto en el aparato como en los manuales de instrucción.
 - Ausencia o alteración de la plaqueta de identificación.
 - Uso industrial, comercial o fines de lucro.
 - La degradación del producto y sus partes por efectos ambientales e higiénicos: Oxido.
 - El desgaste normal por uso en accesorios.
6. Vencido el período de la garantía o las causales para su cobertura, los gastos de mantenimiento y reparación correrán por cuenta del usuario o interesado en restituir el producto.
7. Ninguna responsabilidad será asumida por el fabricante por daños personales o al producto por el uso de repuestos diferentes a los suministrados por Groupe SEB Colombia S.A. a través de sus distribuidores o Centros de Servicio Técnico Autorizado.
8. Si su producto sufre cualquier falla técnica dentro del período de cobertura de la garantía y no aplica ninguna causa de anulación de la misma, debe llevar el producto a cualquiera de nuestros Centros de Servicio Autorizados; allí harán diagnóstico de la falla y reparación de las partes necesarias para el restablecimiento del producto o cambio por uno nuevo en caso de ser necesario.